



LOTERÍAS
Y APUESTAS DEL ESTADO

**SORTEO
EXTRAORDINARIO DE
EL NIÑO
6 DE ENERO**

**700 MILLONES
EN PREMIOS**

 **LOTERÍAS**
Y APUESTAS DEL ESTADO

 **LOTERÍA
NACIONAL**

DEPARTAMENTO DE COMUNICACIÓN



LOTERÍA NACIONAL



**Sorteo Extraordinario
de “El Niño”
6 de enero de 2023**

DEPARTAMENTO DE COMUNICACIÓN

Índice

Sorteo Extraordinario de "El Niño" 2023

- Datos más significativos 3 - 4
- Programa de Premios 5
- Guion del Sorteo 6
- Consignación de "El Niño" 2023 por Provincias y Comunidades 7 - 9
- El Sorteo de "El Niño" 2023: ¿sabía Usted? 10 - 11
- Venta del Sorteo Extraordinario de "El Niño" 2022 por Provincias y Comunidades .. 12 - 14
- Emisión de billetes del Sorteo Extraordinario de "El Niño" desde 1965 a 2023 15
- Relación ordenada por años de los números que han obtenido el Primer Premio 16
- Relación ordenada de los números que han obtenido el Primer Premio 17
- Frecuencia del reintegro del Primer Premio en los Sorteos Extraordinarios de "El Niño" . 18
- Número del Primer Premio desde 1941 hasta 2022 por años 19 - 22
- Poblaciones agraciadas con el Primer Premio desde 1941 hasta 2022 23 - 28
- Los décimos de los Sorteos Extraordinarios de "El Niño" de los últimos diez años 29

Próximo Sorteo

- Sorteo Extraordinario de "Invierno" 14 de enero de 2023 31



El Sorteo de "El Niño" 6 de enero de 2023



El Sorteo de "El Niño"

Existen referencias documentales de que en **1868** ya se conocía popularmente a este sorteo como de «**El Niño**». Dicha denominación se debe quizás a la proximidad de la Epifanía del Señor o la Adoración al Niño por los Magos de Oriente.

Es en **1941** cuando se configura este Sorteo con personalidad y denominación propia, hasta convertirse en el segundo Sorteo en importancia de la Lotería Nacional.

No fue hasta **1966** cuando la denominación Sorteo de «El Niño» aparece en las listas oficiales de premios.

Los Sorteos de «El Niño» empezaron a otorgar **reintegros en 1942** y desde **1946 premios de terminación y de reintegro**. También podemos destacar que todos los Sorteos se han celebrado ininterrumpidamente por el sistema Antiguo o Tradicional hasta 1965, y por el sistema Moderno o de Bombos Múltiples desde el siguiente año.



El Sorteo de "El Niño" 2023

Se celebrará el día **6 de enero de 2023** a las **12,00** horas en el **Salón de Sorteos de Loterías y Apuestas del Estado**, por el sistema de Bombos Múltiples.

La emisión es de **50** series de **100.000** billetes cada una, al precio de **200 euros** el billete, dividido en décimos de **20 euros**. El total de la emisión es de **1.000.000.000 de euros**.

En total se distribuye el **70%** de la emisión en premios: **700.000.000 de euros**.

Los premios más importantes son:

- **Un Primer Premio de 2.000.000 de euros por serie.**
- **Un Segundo Premio de 750.000 euros por serie.**
- **Un Tercer Premio de 250.000 euros por serie.**



"EL NIÑO"
La Adoración de los Magos
Pieter Coecke Van Aelst
Museo Nacional del Prado



Programa de Premios Sorteo Extraordinario de "El Niño" 2023

PROGRAMA DE PREMIOS

SORTEO EXTRAORDINARIO DE "EL NIÑO" que se ha de celebrar el día 6 de enero de 2023.

	50 series de 100.000 billetes a 200€	1.000.000.000 €
	70% para premios	700.000.000 €
Premios por serie		
1	Premio de 2.000.000 € (una extracción de 5 cifras)	2.000.000 €
1	Premio de 750.000 € (una extracción de 5 cifras)	750.000 €
1	Premio de 250.000 € (una extracción de 5 cifras).....	250.000 €
20	Premios de 3.500 € (dos extracciones de 4 cifras).....	70.000 €
1.400	Premios de 1.000 € (catorce extracciones de 3 cifras)	1.400.000 €
5.000	Premios de 400 € (cinco extracciones de 2 cifras)	2.000.000 €
2	Aproximaciones de 12.000 € cada una, para los números anterior y posterior al del que obtenga el premio primero	24.000 €
2	Aproximaciones de 6.100 € cada una, para los números anterior y posterior al del que obtenga el premio segundo	12.200 €
99	Premios de 1.000 € cada uno, para los 99 números restantes de la centena del premio -- primero.....	99.000 €
99	Premios de 1.000 € cada uno, para los 99 números restantes de la centena del premio -- segundo.	99.000 €
99	Premios de 1.000 € cada uno, para los 99 números restantes de la centena del premio -- tercero... ..	99.000 €
99	Premios de 1.000 € cada uno, para los billetes cuyas tres últimas cifras sean iguales y estén igualmente dispuestas que las del que obtenga el premio primero ..	99.000 €
99	Premios de 1.000 € cada uno, para los billetes cuyas tres últimas cifras sean iguales y estén igualmente dispuestas que las del que obtenga el premio segundo	99.000 €
999	Premios de 1.000 € cada uno, para los billetes cuyas dos últimas cifras sean iguales y estén igualmente dispuestas que las del que obtenga el premio primero	999.000 €
9.999	Reintegros de 200 € cada uno, para los billetes cuya última cifra sea igual a la del que obtenga el premio primero.....	1.999.800 €
10.000	Reintegros de 200 € cada uno, para los billetes cuya última cifra sea igual a la que se obtenga en la primera extracción especial de una cifra.....	2.000.000 €
10.000	Reintegros de 200 € cada uno, para los billetes cuya última cifra sea igual a la que se obtenga en la segunda extracción especial de una cifra.....	2.000.000 €
37.920		14.000.000 €

Los billetes estarán divididos en décimos de 20€.



Guion del Sorteo



**SORTEO EXTRAORDINARIO
DE "EL NIÑO"
Día 6 de enero de 2023
Guion de extracciones**

SORTEO NUM. 2/23

Extracciones 1 a 5.	Premio de 400 euros a los números terminados en :
1ª <input style="width: 40px; height: 20px;" type="text"/>	2ª <input style="width: 40px; height: 20px;" type="text"/>
3ª <input style="width: 40px; height: 20px;" type="text"/>	4ª <input style="width: 40px; height: 20px;" type="text"/>
5ª <input style="width: 40px; height: 20px;" type="text"/>	
Extracciones 6 a 19.	Premio de 1.000 euros a los números terminados en :
6ª <input style="width: 60px; height: 20px;" type="text"/>	7ª <input style="width: 60px; height: 20px;" type="text"/>
8ª <input style="width: 60px; height: 20px;" type="text"/>	9ª <input style="width: 60px; height: 20px;" type="text"/>
10ª <input style="width: 60px; height: 20px;" type="text"/>	11ª <input style="width: 60px; height: 20px;" type="text"/>
12ª <input style="width: 60px; height: 20px;" type="text"/>	13ª <input style="width: 60px; height: 20px;" type="text"/>
14ª <input style="width: 60px; height: 20px;" type="text"/>	15ª <input style="width: 60px; height: 20px;" type="text"/>
16ª <input style="width: 60px; height: 20px;" type="text"/>	17ª <input style="width: 60px; height: 20px;" type="text"/>
18ª <input style="width: 60px; height: 20px;" type="text"/>	19ª <input style="width: 60px; height: 20px;" type="text"/>
Extracción 20 a 21	Premio de 3.500 euros a los números terminados en:
20ª <input style="width: 80px; height: 20px;" type="text"/>	21ª <input style="width: 80px; height: 20px;" type="text"/>
Extracción 22.	Premio de 250.000 euros al número :
22ª <input style="width: 120px; height: 20px;" type="text"/>	
Centenas de 750 euros	
Números <input style="width: 60px; height: 20px;" type="text"/> al <input style="width: 60px; height: 20px;" type="text"/> excepto el número <input style="width: 60px; height: 20px;" type="text"/> 3er Premio	
Extracción 23.	Premio de 750.000 euros al número :
23ª <input style="width: 120px; height: 20px;" type="text"/>	Aproximaciones de 6.100 euros cada una.
	Anterior <input style="width: 60px; height: 20px;" type="text"/> Posterior <input style="width: 60px; height: 20px;" type="text"/>
Centenas de 1.000 euros	
Números <input style="width: 60px; height: 20px;" type="text"/> al <input style="width: 60px; height: 20px;" type="text"/> excepto el número <input style="width: 60px; height: 20px;" type="text"/> 2º Premio	
Premios de 1.000 euros a los números terminados en <input style="width: 40px; height: 20px;" type="text"/>	Premios de 750 euros a los números terminados en.... <input style="width: 40px; height: 20px;" type="text"/>
	Reintegros de 150 euros a los números terminados en.... <input style="width: 20px; height: 20px;" type="text"/>
Extracción 24.	Premio de 2.000.000 euros al número :
24ª <input style="width: 120px; height: 20px;" type="text"/>	Aproximaciones de 12.000 euros cada una.
	Anterior <input style="width: 60px; height: 20px;" type="text"/> Posterior <input style="width: 60px; height: 20px;" type="text"/>
Centenas de 1.000 euros	
<input style="width: 60px; height: 20px;" type="text"/> al <input style="width: 60px; height: 20px;" type="text"/> excepto el número <input style="width: 60px; height: 20px;" type="text"/> 1er Premio	
Premios de 1.000 euros a los números terminados en <input style="width: 40px; height: 20px;" type="text"/>	Premios de 750 euros a los números terminados en.... <input style="width: 40px; height: 20px;" type="text"/>
	Reintegros de 150 euros a los números terminados en.... <input style="width: 20px; height: 20px;" type="text"/>
Extracción 25.	Reintegros de 200 euros a los números terminados en <input style="width: 20px; height: 20px;" type="text"/>
Extracción 26.	Reintegros de 150 euros a los números terminados en <input style="width: 20px; height: 20px;" type="text"/>



**Consignación del Sorteo Extraordinario
de "El Niño" 2023
por provincias y comunidades**

ANDALUCÍA				
PROVINCIA	CONSIGNACIÓN €	Nº HABITANTES	CONSIG. POR HABITANTE	Nº BILLETES
ALMERÍA	13.386.800	731.792	18,29 €	66.934
CÁDIZ	11.772.280	1.245.960	9,45 €	58.861
CÓRDOBA	10.955.600	776.789	14,10 €	54.778
GRANADA	13.625.200	921.338	14,79 €	68.126
HUELVA	3.283.000	525.835	6,24 €	16.415
JAÉN	12.650.080	627.190	20,17 €	63.250
MÁLAGA	23.873.200	1.695.651	14,08 €	119.366
SEVILLA	24.750.540	1.947.852	12,71 €	123.753
TOTAL COMUNIDAD	114.296.700	8.472.407	13,49 €	571.484
ARAGÓN				
PROVINCIA	CONSIGNACIÓN €	Nº HABITANTES	CONSIG. POR HABITANTE	Nº BILLETES
HUESCA	5.048.800	224.264	22,51 €	25.244
TERUEL	3.625.600	134.545	26,95 €	18.128
ZARAGOZA	18.195.600	967.452	18,81 €	90.978
TOTAL COMUNIDAD	26.870.000	1.326.261	20,26 €	134.350
ASTURIAS				
PROVINCIA	CONSIGNACIÓN €	Nº HABITANTES	CONSIG. POR HABITANTE	Nº BILLETES
ASTURIAS	26.999.100	1.011.792	26,68 €	134.996
TOTAL COMUNIDAD	26.999.100	1.011.792	26,68 €	134.996
BALEARES				
PROVINCIA	CONSIGNACIÓN €	Nº HABITANTES	CONSIG. POR HABITANTE	Nº BILLETES
ILLES BALEARS	10.468.600	1.173.008	8,92 €	52.343
TOTAL COMUNIDAD	10.468.600	1.173.008	8,92 €	52.343
CANARIAS				
PROVINCIA	CONSIGNACIÓN €	Nº HABITANTES	CONSIG. POR HABITANTE	Nº BILLETES
LAS PALMAS	13.284.700	1.128.539	11,77 €	66.424
S.C.TENERIFE	14.410.400	1.044.405	13,80 €	72.052
TOTAL COMUNIDAD	27.695.100	2.172.944	12,75 €	138.476
CANTABRIA				
PROVINCIA	CONSIGNACIÓN €	Nº HABITANTES	CONSIG. POR HABITANTE	Nº BILLETES
CANTABRIA	12.225.080	584.507	20,92 €	61.125
TOTAL COMUNIDAD	12.225.080	584.507	20,92 €	61.125
CASTILLA LA MANCHA				
PROVINCIA	CONSIGNACIÓN €	Nº HABITANTES	CONSIG. POR HABITANTE	Nº BILLETES
ALBACETE	8.760.000	386.464	22,67 €	43.800
CIUDAD REAL	11.608.800	492.591	23,57 €	58.044
CUENCA	5.599.400	195.516	28,64 €	27.997
GUADALAJARA	2.853.800	265.588	10,75 €	14.269
TOLEDO	10.122.800	709.403	14,27 €	50.614
TOTAL COMUNIDAD	38.944.800	2.049.562	19,00 €	194.724



**Consignación del Sorteo Extraordinario
de "El Niño" 2023
por provincias y comunidades**

CASTILLA LEÓN				
PROVINCIA	CONSIGNACIÓN €	Nº HABITANTES	CONSIG. POR HABITANTE	Nº BILLETES
ÁVILA	4.088.600	158.421	25,81 €	20.443
BURGOS	11.773.400	356.055	33,07 €	58.867
LEÓN	12.732.300	451.706	28,19 €	63.662
PALENCIA	5.116.600	159.123	32,15 €	25.583
SALAMANCA	6.226.200	327.338	19,02 €	31.131
SEGOVIA	4.166.400	153.663	27,11 €	20.832
SORIA	4.806.800	88.747	54,16 €	24.034
VALLADOLID	10.466.980	519.361	20,15 €	52.335
ZAMORA	3.835.400	168.725	22,73 €	19.177
TOTAL COMUNIDAD	63.212.680	2.383.139	26,52 €	316.063
CATALUÑA				
PROVINCIA	CONSIGNACIÓN €	Nº HABITANTES	CONSIG. POR HABITANTE	Nº BILLETES
BARCELONA	69.620.700	5.714.730	12,18 €	348.104
GIRONA	7.784.360	786.596	9,90 €	38.922
LLEIDA	9.661.600	439.727	21,97 €	48.308
TARRAGONA	8.305.800	822.309	10,10 €	41.529
TOTAL COMUNIDAD	95.372.460	7.763.362	12,28 €	476.862
EXTREMADURA				
PROVINCIA	CONSIGNACIÓN €	Nº HABITANTES	CONSIG. POR HABITANTE	Nº BILLETES
BADAJOS	6.719.440	669.943	10,03 €	33.597
CÁCERES	6.583.520	389.558	16,90 €	32.918
TOTAL COMUNIDAD	13.302.960	1.059.501	12,56 €	66.515
GALICIA				
PROVINCIA	CONSIGNACIÓN €	Nº HABITANTES	CONSIG. POR HABITANTE	Nº BILLETES
A CORUÑA	17.993.000	1.120.134	16,06 €	89.965
LUGO	7.371.600	326.013	22,61 €	36.858
OURENSE	4.220.380	305.223	13,83 €	21.102
PONTEVEDRA	14.709.080	944.275	15,58 €	73.545
TOTAL COMUNIDAD	44.294.060	2.695.645	16,43 €	221.470
LA RIOJA				
PROVINCIA	CONSIGNACIÓN €	Nº HABITANTES	CONSIG. POR HABITANTE	Nº BILLETES
LA RIOJA	6.979.600	319.796	21,83 €	34.898
TOTAL COMUNIDAD	6.979.600	319.796	21,83 €	34.898
MADRID				
PROVINCIA	CONSIGNACIÓN €	Nº HABITANTES	CONSIG. POR HABITANTE	Nº BILLETES
MADRID	108.147.540	6.751.251	16,02 €	540.738
TOTAL COMUNIDAD	108.147.540	6.751.251	16,02 €	540.738



**Consignación del Sorteo Extraordinario
de "El Niño" 2023
por provincias y comunidades**

MURCIA				
PROVINCIA	CONSIGNACIÓN €	Nº HABITANTES	CONSIG. POR HABITANTE	Nº BILLETES
MURCIA	30.065.120	1.518.486	19,80 €	150.326
TOTAL COMUNIDAD	30.065.120	1.518.486	19,80 €	150.326
NAVARRA				
PROVINCIA	CONSIGNACIÓN €	Nº HABITANTES	CONSIG. POR HABITANTE	Nº BILLETES
NAVARRA	8.881.000	661.537	13,42 €	44.405
TOTAL COMUNIDAD	8.881.000	661.537	13,42 €	44.405
PAÍS VASCO				
PROVINCIA	CONSIGNACIÓN €	Nº HABITANTES	CONSIG. POR HABITANTE	Nº BILLETES
ÁLAVA	5.542.200	333.626	16,61 €	27.711
BIZKAIA	31.485.560	1.154.334	27,28 €	157.428
GIPUZKOA	10.387.800	726.033	14,31 €	51.939
TOTAL COMUNIDAD	47.415.560	2.213.993	21,42 €	237.078
C. VALENCIANA				
PROVINCIA	CONSIGNACIÓN €	Nº HABITANTES	CONSIG. POR HABITANTE	Nº BILLETES
ALICANTE	39.716.000	1.881.762	21,11 €	198.580
CASTELLÓN	10.626.200	587.064	18,10 €	53.131
VALENCIA	65.726.520	2.589.312	25,38 €	328.633
TOTAL COMUNIDAD	116.068.720	5.058.138	22,95 €	580.344
CEUTA				
PROVINCIA	CONSIGNACIÓN €	Nº HABITANTES	CONSIG. POR HABITANTE	Nº BILLETES
CEUTA	279.200	83.517	3,34 €	1.396
TOTAL CEUTA	279.200	83.517	3,34 €	1.396
MELILLA				
PROVINCIA	CONSIGNACIÓN €	Nº HABITANTES	CONSIG. POR HABITANTE	Nº BILLETES
MELILLA	412.400	86.261	4,78 €	2.062
TOTAL MELILLA	412.400	86.261	4,78 €	2.062
RESUMEN DE LA CONSIGNACIÓN DEL SORTEO DE "EL NIÑO" 2023 POR COMUNIDADES				
COMUNIDAD	CONSIGNACIÓN €	Nº HABITANTES	CONSIG. POR HABITANTE	Nº BILLETES
ANDALUCÍA	114.296.700	8.472.407	13,49 €	571.484
ARAGÓN	26.870.000	1.326.261	20,26 €	134.350
ASTURIAS	26.999.100	1.011.792	26,68 €	134.996
BALEARES	10.468.600	1.173.008	8,92 €	52.343
CANARIAS	27.695.100	2.172.944	12,75 €	138.476
CANTABRIA	12.225.080	584.507	20,92 €	61.125
CASTILLA LA MANCHA	38.944.800	2.049.562	19,00 €	194.724
CASTILLA LEÓN	63.212.680	2.383.139	26,52 €	316.063
CATALUÑA	95.372.460	7.763.362	12,28 €	476.862
EXTREMADURA	13.302.960	1.059.501	12,56 €	66.515
GALICIA	44.294.060	2.695.645	16,43 €	221.470
LA RIOJA	6.979.600	319.796	21,83 €	34.898
MADRID	108.147.540	6.751.251	16,02 €	540.738
MURCIA	30.065.120	1.518.486	19,80 €	150.326
NAVARRA	8.881.000	661.537	13,42 €	44.405
PAÍS VASCO	47.415.560	2.213.993	21,42 €	237.078
C. VALENCIANA	116.068.720	5.058.138	22,95 €	580.344
CEUTA	279.200	83.517	3,34 €	1.396
MELILLA	412.400	86.261	4,78 €	2.062
TOTAL NACIONAL	791.930.680	47.385.107	16,71 €	3.959.653



El Sorteo de "El Niño"

6 de enero de 2023



El Sorteo de "El Niño": ¿Sabía Usted?

Que este entrañable Sorteo institucionalizado en 1941 por F. Roldán, ha logrado año tras año convertirse en una tradición entre la población española como un gran acontecimiento con el que se inaugura cada nuevo año.

Que a raíz del rotundo éxito que supuso el primer sorteo celebrado antes de la Epifanía del Señor, se decidió al año siguiente, en 1942, transformarle en Sorteo Extraordinario.

Que en 1941 el sorteo constaba de 4 series de 42.000 billetes cada una a 150 ptas. el billete, divididos en décimos a 15 ptas.

Que se vendieron 166.668 billetes con una recaudación total de 25.230.000 ptas. Que reportaron un beneficio de 7.700.300 ptas. al Estado.

Que en 1942, el Primer Sorteo Extraordinario del año, contaba con 3 series de 56.000 billetes cada una, a 250 ptas. el billete, divididos en décimos, de 25 ptas.

Que los números y poblaciones agraciadas con los 3 primeros premios fueron:

1^{er} Premio de 2.000.000 de ptas. al nº 52.434 en Murcia.

2^o Premio de 1.000.000 de ptas. al nº 27.541 en Getafe (Madrid), Bilbao y Albacete.

3^{er} Premio de 750.000 ptas. al nº 35.285 en Arucas (Las Palmas), Valdepeñas (Ciudad Real) y Valencia.

Que en el año 2012, el **Sorteo Extraordinario de "El Niño"** se celebró en Cádiz en conmemoración del segundo centenario de la Constitución de Cádiz de 1812 "La Pepa" y del **bicentenario del nacimiento de la Lotería Nacional.**



**Venta del Sorteo Extraordinario
de "El Niño" 2022
por provincias y comunidades**

ANDALUCÍA					
PROVINCIA	VENTA EN EUROS	INC/2022-2021	Nº HABITANTES	GASTO POR HABITANTE	Nº BILLETES
ALMERÍA	13.046.100,00 €	4,59	731.792	17,83 €	65.230,5
CÁDIZ	12.000.120,00 €	2,89	1.245.960	9,63 €	60.000,6
CÓRDOBA	10.027.020,00 €	4,09	776.789	12,91 €	50.135,1
GRANADA	13.398.660,00 €	5,20	921.338	14,54 €	66.993,3
HUELVA	3.699.920,00 €	-2,08	525.835	7,04 €	18.499,6
JAÉN	11.293.460,00 €	5,75	627.190	18,01 €	56.467,3
MÁLAGA	21.839.340,00 €	6,38	1.695.651	12,88 €	109.196,7
SEVILLA	22.555.280,00 €	3,60	1.947.852	11,58 €	112.776,4
TOTAL COMUNIDAD	107.859.900,00 €	4,45	8.472.407	12,73 €	539.299,5
ARAGÓN					
PROVINCIA	VENTA EN EUROS	INC/2022-2021	Nº HABITANTES	GASTO POR HABITANTE	Nº BILLETES
HUESCA	5.054.580,00 €	-2,75	224.264	22,54 €	25.272,9
TERUEL	3.222.980,00 €	7,94	134.545	23,95 €	16.114,9
ZARAGOZA	16.120.000,00 €	0,90	967.452	16,66 €	80.600,0
TOTAL COMUNIDAD	24.397.560,00 €	0,99	1.326.261	18,40 €	121.987,8
ASTURIAS					
PROVINCIA	VENTA EN EUROS	INC/2022-2021	Nº HABITANTES	GASTO POR HABITANTE	Nº BILLETES
ASTURIAS	24.631.120,00 €	4,74	1.011.792	24,34 €	123.155,6
TOTAL COMUNIDAD	24.631.120,00 €	4,74	1.011.792	24,34 €	123.155,6
BALEARES					
PROVINCIA	VENTA EN EUROS	INC/2022-2021	Nº HABITANTES	GASTO POR HABITANTE	Nº BILLETES
ILLES BALEARS	10.606.300,00 €	3,08	1.173.008	9,04 €	53.031,5
TOTAL COMUNIDAD	10.606.300,00 €	3,08	1.173.008	9,04 €	53.031,5
CANARIAS					
PROVINCIA	VENTA EN EUROS	INC/2022-2021	Nº HABITANTES	GASTO POR HABITANTE	Nº BILLETES
LAS PALMAS	14.972.180,00 €	13,60	1.128.539	13,27 €	74.860,9
S.C.TENERIFE	17.079.240,00 €	3,66	1.044.405	16,35 €	85.396,2
TOTAL COMUNIDAD	32.051.420,00 €	8,08	2.172.944	14,75 €	160.257,1
CANTABRIA					
PROVINCIA	VENTA EN EUROS	INC/2022-2021	Nº HABITANTES	GASTO POR HABITANTE	Nº BILLETES
CANTABRIA	11.075.160,00 €	9,17	584.507	18,95 €	55.375,8
TOTAL COMUNIDAD	11.075.160,00 €	9,17	584.507	18,95 €	55.375,8
CASTILLA LA MANCHA					
PROVINCIA	VENTA EN EUROS	INC/2022-2021	Nº HABITANTES	GASTO POR HABITANTE	Nº BILLETES
ALBACETE	8.691.260,00 €	5,15	386.464	22,49 €	43.456,3
CIUDAD REAL	10.507.640,00 €	4,74	492.591	21,33 €	52.538,2
CUENCA	5.112.420,00 €	2,24	195.516	26,15 €	25.562,1
GUADALAJARA	2.923.280,00 €	-5,09	265.588	11,01 €	14.616,4
TOLEDO	9.699.600,00 €	-3,30	709.403	13,87 €	48.498,0
TOTAL COMUNIDAD	36.934.200,00 €	1,44	2.049.562	17,70 €	184.671,0



Venta del Sorteo Extraordinario
de "El Niño" 2022
por provincias y comunidades

CASTILLA LEÓN					
PROVINCIA	VENTA EN EUROS	INC/2022-2021	Nº HABITANTES	GASTO POR HABITANTE	Nº BILLETES
ÁVILA	4.019.260,00 €	6,80	158.421	25,37 €	20.096,3
BURGOS	11.009.100,00 €	1,53	356.055	30,92 €	55.045,5
LEÓN	12.064.020,00 €	1,05	451.706	26,71 €	60.320,1
PALENCIA	4.401.240,00 €	-0,10	159.123	27,66 €	22.006,2
SALAMANCA	6.704.580,00 €	0,17	327.338	20,48 €	33.522,9
SEGOVIA	3.990.040,00 €	5,18	153.663	25,97 €	19.950,2
SORIA	4.274.000,00 €	1,06	88.747	48,16 €	21.370,0
VALLADOLID	9.548.200,00 €	-1,67	519.361	18,38 €	47.741,0
ZAMORA	4.055.320,00 €	-3,52	168.725	24,04 €	20.276,6
TOTAL COMUNIDAD	60.065.760,00 €	0,82	2.383.139	25,20 €	300.328,8
CATALUÑA					
PROVINCIA	VENTA EN EUROS	INC/2022-2021	Nº HABITANTES	GASTO POR HABITANTE	Nº BILLETES
BARCELONA	62.610.540,00 €	0,18	5.714.730	10,96 €	313.052,7
GIRONA	7.222.260,00 €	8,04	786.596	9,18 €	36.111,3
LLEIDA	8.447.280,00 €	0,96	439.727	19,21 €	42.236,4
TARRAGONA	8.051.240,00 €	-4,04	822.309	9,79 €	40.256,2
TOTAL COMUNIDAD	86.331.320,00 €	0,46	7.763.362	11,12 €	431.656,6
EXTREMADURA					
PROVINCIA	VENTA EN EUROS	INC/2022-2021	Nº HABITANTES	GASTO POR HABITANTE	Nº BILLETES
BADAJOS	7.200.260,00 €	0,80	669.943	10,75 €	36.001,3
CÁCERES	6.422.680,00 €	2,64	389.558	16,49 €	32.113,4
TOTAL COMUNIDAD	13.622.940,00 €	1,66	1.059.501	12,86 €	68.114,7
GALICIA					
PROVINCIA	VENTA EN EUROS	INC/2022-2021	Nº HABITANTES	GASTO POR HABITANTE	Nº BILLETES
A CORUÑA	17.004.300,00 €	-0,22	1.120.134	15,18 €	85.021,5
LUGO	7.424.400,00 €	1,43	326.013	22,77 €	37.122,0
OURENSE	4.189.680,00 €	-2,26	305.223	13,73 €	20.948,4
PONTEVEDRA	14.810.580,00 €	-0,11	944.275	15,68 €	74.052,9
TOTAL COMUNIDAD	43.428.960,00 €	-0,11	2.695.645	16,11 €	217.144,8
LA RIOJA					
PROVINCIA	VENTA EN EUROS	INC/2022-2021	Nº HABITANTES	GASTO POR HABITANTE	Nº BILLETES
LA RIOJA	6.130.800,00 €	3,58	319.796	19,17 €	30.654,0
TOTAL COMUNIDAD	6.130.800,00 €	3,58	319.796	19,17 €	30.654,0
MADRID					
PROVINCIA	VENTA EN EUROS	INC/2022-2021	Nº HABITANTES	GASTO POR HABITANTE	Nº BILLETES
MADRID	96.282.180,00 €	-0,49	6.751.251	14,26 €	481.410,9
TOTAL COMUNIDAD	96.282.180,00 €	-0,49	6.751.251	14,26 €	481.410,9



**Venta del Sorteo Extraordinario
de "El Niño" 2022
por provincias y comunidades**

MURCIA					
PROVINCIA	VENTA EN EUROS	INC/2022-2021	Nº HABITANTES	GASTO POR HABITANTE	Nº BILLETES
MURCIA	27.176.560,00 €	7,86	1.518.486	17,90 €	135.882,8
TOTAL COMUNIDAD	27.176.560,00 €	7,88	1.518.486	17,90 €	135.882,8
NAVARRA					
PROVINCIA	VENTA EN EUROS	INC/2022-2021	Nº HABITANTES	GASTO POR HABITANTE	Nº BILLETES
NAVARRA	8.813.120,00 €	0,19	661.537	13,32 €	44.065,6
TOTAL COMUNIDAD	8.813.120,00 €	0,19	661.537	13,32 €	44.065,6
PAÍS VASCO					
PROVINCIA	VENTA EN EUROS	INC/2022-2021	Nº HABITANTES	GASTO POR HABITANTE	Nº BILLETES
ÁLAVA	5.140.200,00 €	-1,79	333.626	15,41 €	25.701,0
BIZKAIA	27.305.540,00 €	-0,36	1.154.334	23,65 €	136.527,7
GIPUZCOA	10.484.380,00 €	-2,45	726.033	14,44 €	52.421,9
TOTAL COMUNIDAD	42.930.120,00 €	-1,05	2.213.993	19,39 €	214.650,6
C. VALENCIANA					
PROVINCIA	VENTA EN EUROS	INC/2022-2021	Nº HABITANTES	GASTO POR HABITANTE	Nº BILLETES
ALICANTE	35.909.440,00 €	6,81	1.881.762	19,08 €	179.547,2
CASTELLÓN	9.836.900,00 €	5,08	587.064	16,76 €	49.184,5
VALENCIA	59.001.420,00 €	4,20	2.589.312	22,79 €	295.007,1
TOTAL COMUNIDAD	104.747.760,00 €	5,17	5.058.138	20,71 €	523.738,8
CEUTA					
PROVINCIA	VENTA EN EUROS	INC/2022-2021	Nº HABITANTES	GASTO POR HABITANTE	Nº BILLETES
CEUTA	360.220,00 €	0,91	83.517	4,31 €	1.801,1
TOTAL CEUTA	360.220,00 €	0,91	83.517	4,31 €	1.801,1
MELILLA					
PROVINCIA	VENTA EN EUROS	INC/2022-2021	Nº HABITANTES	GASTO POR HABITANTE	Nº BILLETES
MELILLA	401.000,00 €	-8,05	86.261	4,65 €	2.005,0
TOTAL MELILLA	401.000,00 €	-8,05	86.261	4,65 €	2.005,0
CANAL INTERNET	4.305.700,00 €				
RESUMEN DE LAS VENTAS DEL SORTEO DE "EL NIÑO" AÑO 2022 POR COMUNIDADES					
COMUNIDAD	VENTA EN EUROS	INC/2022-2021	Nº HABITANTES	GASTO POR HABITANTE	Nº BILLETES
ANDALUCÍA	107.859.900,00 €	4,45	8.472.407	12,73 €	539.299,5
ARAGÓN	24.397.560,00 €	0,99	1.326.261	18,40 €	121.987,8
ASTURIAS	24.631.120,00 €	4,74	1.011.792	24,34 €	123.155,8
BALEARES	10.606.300,00 €	3,08	1.173.008	9,04 €	53.031,5
CANARIAS	32.051.420,00 €	8,08	2.172.944	14,75 €	160.257,1
CANTABRIA	11.075.160,00 €	9,17	584.507	18,95 €	55.375,8
CASTILLA LA MANCHA	36.934.200,00 €	1,44	2.049.562	18,02 €	184.671,0
CASTILLA LEÓN	60.065.760,00 €	0,82	2.383.139	25,20 €	300.326,8
CATALUÑA	86.331.320,00 €	0,46	7.763.362	11,12 €	431.656,6
EXTREMADURA	13.622.940,00 €	1,66	1.059.501	12,86 €	68.114,7
GALICIA	43.428.960,00 €	-0,11	2.695.645	16,11 €	217.144,8
LA RIOJA	6.130.800,00 €	3,58	319.796	19,17 €	30.654,0
MADRID	96.282.180,00 €	-0,49	6.751.251	14,26 €	481.410,9
MURCIA	27.176.560,00 €	7,88	1.518.486	17,90 €	135.882,8
NAVARRA	8.813.120,00 €	0,19	661.537	13,32 €	44.065,6
PAÍS VASCO	42.930.120,00 €	-1,05	2.213.993	19,39 €	214.650,6
C. VALENCIANA	104.747.760,00 €	5,17	5.058.138	20,71 €	523.738,8
CEUTA	360.220,00 €	0,91	83.517	4,31 €	1.801,1
MELILLA	401.000,00 €	-8,05	86.261	4,65 €	2.005,0
CANAL INTERNET	4.305.700,00 €				21.528,5
TOTAL NACIONAL	742.152.100,00 €	2,36	47.385.107	15,66 €	3.710.760,5



Emisión de billetes del Sorteo Extraordinario de "El Niño" desde 1965 a 2023

AÑOS	SERIES	BILLETES	PRECIO DE	IMPORTE TOTAL
1965	8	60.000	15,00 €	7.200.000,00 €
1966	10	60.000	15,00 €	9.000.000,00 €
1967	10	80.000	15,00 €	12.000.000,00 €
1968	6	80.000	30,00 €	14.400.000,00 €
1969	10	60.000	30,00 €	18.000.000,00 €
1970	10	60.000	30,00 €	18.000.000,00 €
1971	14	50.000	30,00 €	21.000.000,00 €
1972	14	50.000	30,00 €	21.000.000,00 €
1973	14	60.000	30,00 €	25.200.000,00 €
1974	13	80.000	30,00 €	31.200.000,00 €
1975	15	80.000	30,00 €	36.000.000,00 €
1976	18	80.000	30,00 €	43.200.000,00 €
1977	25	80.000	30,00 €	60.000.000,00 €
1978	20	80.000	60,00 €	96.000.000,00 €
1979	20	80.000	60,00 €	96.000.000,00 €
1980	22	80.000	60,00 €	105.600.000,00 €
1981	20	80.000	120,00 €	192.000.000,00 €
1982	20	80.000	120,00 €	192.000.000,00 €
1983	20	80.000	120,00 €	192.000.000,00 €
1984	20	80.000	120,00 €	192.000.000,00 €
1985	18	100.000	120,00 €	216.000.000,00 €
1986	18	100.000	120,00 €	216.000.000,00 €
1987	20	100.000	120,00 €	240.000.000,00 €
1988	20	100.000	120,00 €	240.000.000,00 €
1989	22	100.000	120,00 €	264.000.000,00 €
1990	25	100.000	120,00 €	300.000.000,00 €
1991	25	100.000	150,00 €	375.000.000,00 €
1992	25	100.000	180,00 €	450.000.000,00 €
1993	28	100.000	180,00 €	504.000.000,00 €
1994	28	100.000	180,00 €	504.000.000,00 €
1995	28	100.000	180,00 €	504.000.000,00 €
1996	28	100.000	180,00 €	504.000.000,00 €
1997	30	100.000	180,00 €	540.000.000,00 €
1998	30	100.000	180,00 €	540.000.000,00 €
1999	35	100.000	180,00 €	630.000.000,00 €
2000	35	100.000	180,00 €	630.000.000,00 €
2001	35	100.000	180,00 €	630.000.000,00 €
2002	40	100.000	180,30 €	721.200.000,00 €
2003	40	100.000	200,00 €	800.000.000,00 €
2004	40	100.000	200,00 €	800.000.000,00 €
2005	40	100.000	200,00 €	800.000.000,00 €
2006	50	100.000	200,00 €	1.000.000.000,00 €
2007	50	100.000	200,00 €	1.000.000.000,00 €
2008	55	100.000	200,00 €	1.100.000.000,00 €
2009	60	100.000	200,00 €	1.200.000.000,00 €
2010	60	100.000	200,00 €	1.200.000.000,00 €
2011	60	100.000	200,00 €	1.200.000.000,00 €
2012	60	100.000	200,00 €	1.200.000.000,00 €
2013	60	100.000	200,00 €	1.200.000.000,00 €
2014	40	100.000	200,00 €	800.000.000,00 €
2015	40	100.000	200,00 €	800.000.000,00 €
2016	45	100.000	200,00 €	900.000.000,00 €
2017	45	100.000	200,00 €	900.000.000,00 €
2018	50	100.000	200,00 €	1.000.000.000,00 €
2019	50	100.000	200,00 €	1.000.000.000,00 €
2020	50	100.000	200,00 €	1.000.000.000,00 €
2021	50	100.000	200,00 €	1.000.000.000,00 €
2022	50	100.000	200,00 €	1.000.000.000,00 €
2023	50	100.000	200,00 €	1.000.000.000,00 €



Sorteo Extraordinario de "El Niño"
Relación ordenada por años de los números
que han obtenido el Primer Premio

AÑO	NÚMERO	AÑO	NÚMERO	AÑO	NÚMERO	AÑO	NÚMERO
1908	03.897	1941	23.594	1974	37.251	2007	92.034
1909	11.633	1942	52.434	1975	39.155	2008	87.657
1910	03.974	1943	41.107	1976	72.246	2009	28.920
1911	22.879	1944	44.131	1977	67.769	2010	58.588
1912	25.714	1945	14.862	1978	52.775	2011	70.013
1913	24.779	1946	10.671	1979	68.180	2012	71.208
1914	23.726	1947	39.236	1980	14.746	2013	30.875
1915	26.100	1948	57.803	1981	69.713	2014	76.254
1916	20.950	1949	01.906	1982	06.549	2015	55.487
1917	09.434	1950	42.370	1983	49.612	2016	22.654
1918	20.182	1951	56.277	1984	25.760	2017	08.354
1919	11.032	1952	18.280	1985	87.449	2018	05.685
1920	33.915	1953	12.122	1986	37.220	2019	37.142
1921	23.588	1954	35.520	1987	04.675	2020	57.342
1922	05.320	1955	45.551	1988	57.730	2021	19.570
1923	03.876	1956	43.650	1989	29.731	2022	41.665
1924	12.130	1957	35.031	1990	96.722		
1925	31.219	1958	06.576	1991	83.241		
1926	37.267	1959	12.200	1992	22.947		
1927	17.270	1960	56.878	1993	76.372		
1928	40.897	1961	04.618	1994	08.036		
1929	03.204	1962	13.310	1995	91.239		
1930	18.693	1963	18.886	1996	93.561		
1931	13.959	1964	09.901	1997	13.387		
1932	44.489	1965	01.357	1998	0.9122		
1933	38.984	1966	30.684	1999	33.638		
1934	04.347	1967	68.185	2000	22.897		
1935	32.945	1968	32.975	2001	60.527		
1936	35.920	1969	44.460	2002	10.320		
1937	28.390	1970	48.233	2003	89.836		
1938	17.215	1971	25.615	2004	19.459		
1939	33.299	1972	35.559	2005	56.139		
1940	28.318	1973	43.278	2006	60.657		



Sorteo Extraordinario de "El Niño"
Relación ordenada de los números
que han obtenido el Primer Premio

AÑO	NÚMERO	AÑO	NÚMERO	AÑO	NÚMERO	AÑO	NÚMERO
1965	01.357	1930	18.693	1936	35.920	1979	68.180
1949	01.906	1963	18.886	2019	37.142	1967	68.185
1929	03.204	2004	19.459	1986	37.220	2011	70.013
1923	03.876	2021	19.570	1974	37.251	1981	69.713
1908	03.897	1918	20.182	1926	37.267	2012	71.208
1910	03.974	1916	20.950	1933	38.984	1976	72.246
1934	04.347	2016	22.654	1975	39.155	2014	76.254
1961	04.618	1911	22.879	1947	39.236	1993	76.372
1987	04.675	2000	22.897	1928	40.897	1991	83.241
1922	05.320	1992	22.947	1943	41.107	1985	87.449
2018	05.685	1921	23.588	2022	41.665	2008	87.657
1982	06.549	1941	23.594	1950	42.370	2003	89.836
1958	06.576	1914	23.726	1973	43.278	1995	91.239
1994	08.036	1913	24.779	1956	43.650	2007	92.034
2017	08.354	1971	25.615	1944	44.131	1996	93.561
1998	09.122	1912	25.714	1969	44.460	1990	96.722
1917	09.434	1984	25.760	1932	44.489		
1964	09.901	1915	26.100	1955	45.551		
2002	10.320	1940	28.318	1970	48.233		
1946	10.671	1937	28.390	1983	49.612		
1919	11.032	2009	28.920	1942	52.434		
1909	11.633	1989	29.731	1978	52.775		
1953	12.122	1966	30.684	2015	55.487		
1924	12.130	2013	30.875	2005	56.139		
1959	12.200	1925	31.219	1951	56.277		
1962	13.310	1935	32.945	1960	56.878		
1997	13.387	1968	32.975	2020	57.342		
1931	13.959	1939	33.299	1988	57.730		
1980	14.746	1999	33.638	1948	57.803		
1945	14.862	1920	33.915	2010	58.588		
1938	17.215	1957	35.031	2001	60.527		
1927	17.270	1954	35.520	2006	60.657		
1952	18.280	1972	35.559	1977	67.769		



Frecuencia del reintegro del Primer premio en los Sorteos Extraordinarios de "El Niño"

CIFRA	Nº DE VECES
Número 0	22
Número 1	9
Número 2	11
Número 3	6
Número 4	12
Número 5	12
Número 6	10
Número 7	14
Número 8	8
Número 9	13

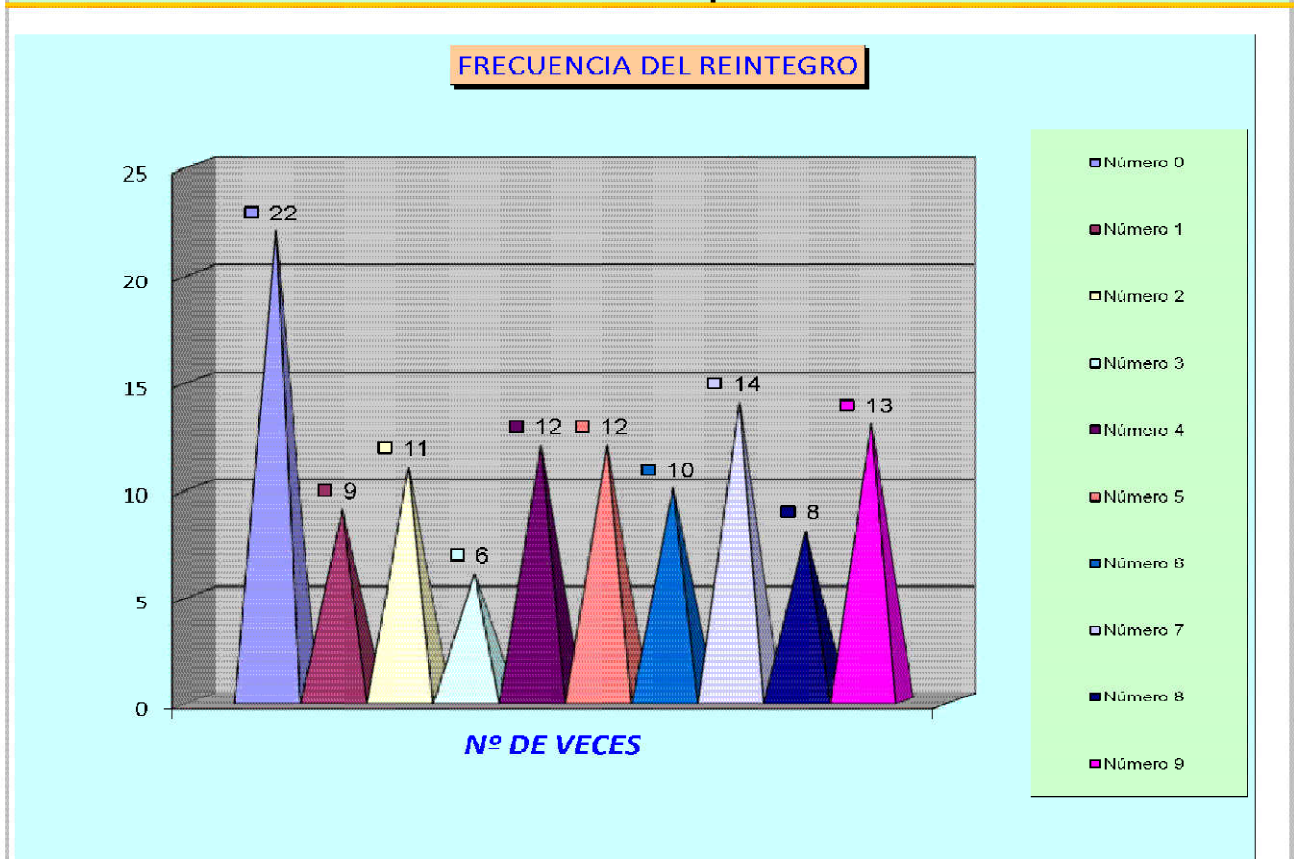

Número del Primer Premio desde 1941 hasta 2022 en los Sorteos Extraordinarios de "El Niño" por años

<u>Año</u>	<u>Número</u>	<u>Población</u>
1941	23.594	Sevilla
1942	52.434	Murcia
1943	41.107	Barcelona
1944	44.131	San Sebastián
1945	14.862	Navarra, Valencia, Bizkaia, Jerez (Cádiz) Barcelona
1946	10.671	Coín (Málaga), Palma de Mallorca, Barcelona, Jerez de la Frontera (Cádiz), Bizkaia
1947	39.236	Madrid
1948	57.803	Madrid
1949	01.906	Oviedo, Sevilla, Barcelona
1950	42.370	Madrid, Barcelona, Sevilla, Palma de Mallorca
1951	56.277	Madrid
1952	18.280	Barcelona
1953	12.122	Inca (Baleares), Palma de Mallorca, Valencia, Barcelona, Madrid, Zaragoza
1954	35.520	Valencia
1955	45.551	Barcelona, Las Palmas, Oviedo, Sevilla, Lugo Bizkaia, Zaragoza, Madrid
1956	43.650	Sueca (Valencia), Tapia de Casariego (Asturias) Avilés (Asturias), Archena (Murcia), Getafe (Madrid), Vera (Almería), Los Barrios (Cádiz), Marmolejo (Jaén)
1957	35.031	Madrid
1958	06.576	Medina Sidonia (Cádiz), Toledo, Barcelona Bizkaia, Madrid
1959	12.200	Palencia, Madrid, Sevilla, Barcelona, Astorga (León)
1960	56.878	Gijón (Asturias)
1961	04.618	Cartagena (Murcia)
1962	13.310	Linares (Jaén), Ceuta, Don Benito (Badajoz) Barcelona, Madrid, Sevilla, Valencia
1963	18.886	León, Barcelona, Bizkaia, San Sebastián, Oñate (Gipuzkoa), Valencia, Zaragoza, Tarragona
1964	09.901	Madrid, Barcelona, Bizkaia, Córdoba, Zaragoza
1965	01.357	Madrid, Toledo, Barcelona, Zaragoza, Sama de Langreo (Asturias)
1966	30.684	Tenerife, Barcelona, Granada, Avilés (Asturias) Madrid, Bizkaia
1967	68.185	Madrid



Número del Primer Premio desde 1941 hasta 2022 en los Sorteos Extraordinarios de "El Niño" por años

<u>Año</u>	<u>Número</u>	<u>Población</u>
1968	32.975	Sevilla
1969	44.460	Bilbao
1970	48.233	Vélez-Málaga (Málaga)
1971	25.615	Madrid
1972	35.559	Granada, Barcelona, San Sebastián, Bilbao, Madrid, Logroño, Badajoz, Valencia
1973	43.278	Valencia
1974	37.251	Masamagrell (Valencia)
1975	39.155	Las Palmas
1976	72.246	Vilagarcía de Arosa (Pontevedra)
1977	67.769	Madrid
1978	52.775	Bilbao
1979	68.180	Arévalo (Ávila)
1980	14.746	Sevilla
1981	69.713	Bilbao
1982	06.549	Jaén, Madrid, Logroño, Murcia, Barcelona, Santander, Valencia, Getxo (Bizkaia), Gijón (Asturias), Benidorm (Alicante).
1983	49.612	Teruel
1984	25.760	Ciudad Real
1985	87.449	León
1986	37.220	Barcelona, Valladolid, Madrid, Vigo (Pontevedra) Getxo (Bizkaia)
1987	04.675	Almería, Málaga, Madrid, Arenys de Mar (Barcelona), Huelva, Orense, Alcañiz (Teruel), Las Palmas, Palencia, Mondoñedo (Lugo), León, Crevillente (Alicante)
1988	57.730	Barcelona
1989	29.731	Barcelona, Palencia, Cartagena (Murcia), Gelida (Barcelona), Bilbao
1990	96.722	Épila (Zaragoza), Gijón (Asturias), Las Palmas
1991	83.241	Madrid
1992	22.947	Palma de Mallorca
1993	76.372	Cangas de Narcea (Asturias)
1994	08.036	Sort (Lérida)
1995	91.239	Azcoitia (Gipuzkoa), Jaén, Madrid, Santa Cruz de Mudela, (Ciudad Real), Valencia



Número del Primer Premio desde 1941 hasta 2022 en los Sorteos Extraordinarios de "El Niño" por años

<u>Año</u>	<u>Número</u>	<u>Población</u>
1996	93.561	Barruelo de Santullán (Palencia), Esplugues de Llobregat (Barcelona), Lleida, Porqueres (Girona), Santander, Sevilla, Sort (Lleida), Úbeda (Jaén)
1997	13.387	Almería, Córdoba, Logroño, Premià de Mar (Barcelona), Puerto de la Cruz (Tenerife), Soria
1998	09.122	A Coruña, Albacete, Alicante, Amposta (Tarragona), Barakaldo (Bizkaia), Bigastro (Alicante), Ceutí (Murcia), Coria del Río (Sevilla), Quart de Poblet (Valencia), Deltebre (Tarragona), Gijón (Asturias), Getxo (Bizkaia), Hellín (Albacete), Huércal-Overa (Almería), Palma de Mallorca, Ripoll (Girona), Roa de Duero (Burgos), Tremp (Lleida)
1999	33.638	Garachico (Tenerife), Bilbao, Alcobendas (Madrid) Castril de la Peña (Granada), Villamañán (León)
2000	22.897	Gandía (Valencia)
2001	60.527	Oviedo
2002	10.320	Leganés (Madrid), Sta. M ^a Cayón (Cantabria), Valladolid, Barakaldo (Bizkaia), Parla (Madrid), El Ejido (Almería), Albacete, Hospitalet de Llobregat (Barcelona), Vic (Barcelona), Granada
2003	89.836	Madrid
2004	19.459	Madrid
2005	56.139	San Pol de Mar (Barcelona)
2006	60.657	Las Torres de Cotillas (Murcia)
2007	92.034	Tobarra (Albacete), Ferrol (A Coruña), Medina de Rioseco (Valladolid)
2008	87.657	Castellón
2009	28.920	Terrassa (Barcelona)
2010	58.588	Castelldefels (Barcelona)
2011	70.013	Madrid
2012	71.208	San Leonardo de Yagüe (Soria)
2013	30.875	Alicante, Ponferrada (León), Alorcón (Madrid), Parla (Madrid), Murcia , Buena Vista del Norte (Tenerife).
2014	76.254	Monforte de Lemos (Lugo).
2015	55.487	Leganés (Madrid)
2016	22.654	Badalona (Barcelona), Barcelona, Vall de Uxo (Castellón), Pasai Antxo (Gipuzkoa), Lleida, Pontecesures (Pontevedra), Tordillos (Salamanca) Salamanca, San Clodio (Lugo), Terremendo (Alicante), Alhama de Murcia (Murcia), La Orotava (Sta. Cruz de Tenerife), Jerez de la Frontera (Cádiz), A Coruña, Roquetas de Mar (Almería), Bilbao, Gijón (Asturias), Algeciras (Cádiz), Quiroga (Lugo), Madrid, San Vicenç de Castellet (Barcelona), Torremolinos (Málaga), Conil de la Frontera (Cádiz), El Rosario (Sta. Cruz de Tenerife), Castellón de la Plana, Zaragoza, Málaga, Granada.
2017	08.354	Torrent (Valencia).



Número del Primer Premio desde 1941 hasta 2022 en los Sorteos Extraordinarios de "El Niño" por años

<u>Año</u>	<u>Número</u>	<u>Población</u>
2018	05.685	Bilbao.
2019	37.142	Barcelona.
2020	57.342	Quintanar de la Orden (Toledo), Torrejón de Ardoz (Madrid), Tarancón (Cuenca), Santander, San Sebastián, Lleida, Madrid, Albacete, Vilanova del Camí (Barcelona), Manises (Valencia), Veguellina de Órbigo (León), Rianxo (A Coruña), Mollet de Vallés (Barcelona), Lorca (Murcia), Las Palmas de Gran Canaria, Pineda de Mar (Barcelona), Villa de Don Fadrique (Toledo), Simat de la Vallidigna (Valencia).
2021	19.570	Estepona (Málaga), Calatayud (Zaragoza), Madrid, Barcelona, Loja (Granada), Badalona (Barcelona), Santovenia (Zamora), Xátiva (Valencia), Haro (La Rioja), Gáldar (Las Palmas), Laredo (Cantabria), Getafe (Madrid), Burgos, Lloret de Mar (Girona), Parla (Madrid), Puente Villarente (León), Lluchmajor (Illes Balears), Plasencia (Cáceres), Sallent (Barcelona), Chirivel (Almería), As Pontes de García Rodríguez (A Coruña), Almazán (Soria), L'Elia (Valencia), León, Zafarraya (Granada), Castelldefels (Barcelona), Manises (Valencia), Granada, Picanya (Valencia), O Porriño (Pontevedra), La Pobla de Farnals (Valencia), Málaga, Sangonera la Seca (Murcia), Burela (Lugo), Santa Cruz de Tenerife, Tomiño (Pontevedra), Valencia, Torrent (Valencia), Oviedo, Alaquàs (Valencia), Vejer de la Frontera (Cádiz), Mondariz (Pontevedra), Jerez de la Frontera (Cádiz), Girona, Alhaurín de la Torre (Málaga), Bilbao, San Sebastián.
2022	41.665	Logroño.



**Poblaciones agraciadas con el Primer Premio
en el Sorteo Extraordinario de "El Niño"
desde 1941 hasta 2022**

<u>Provincia</u>	<u>Población</u>	<u>Nº veces</u>	<u>Años</u>
ÁLAVA	Vitoria	1	1987
ALBACETE	Albacete	3	1998, 2002, 2020
	Hellín	1	1998
	Tobarra	1	2007
ALICANTE	Alicante	2	1998, 2013
	Benidorm	1	1982
	Bigastro	1	1998
	Crevillente	1	1987
	Torremendo	1	2016
ALMERÍA	Almería	3	1987, 1997, 2002
	Chirivel	1	2021
	Huércal-Overa	1	1998
	Roquetas de Mar	1	2016
	Vera	1	1956
ASTURIAS	Oviedo	5	1911, 1949, 1955, 2001, 2021
	Avilés	2	1956, 1966
	Cangas de Narcea	1	1993
	Gijón	5	1960, 1982, 1990, 1998, 2016
	Sama de Langreo	1	1965
	Tapia de Casariego	1	1956
ÁVILA	Arévalo	1	1979
BADAJOS	Badajoz	1	1972
	Don Benito	1	1962
ILLES BALEARS	Palma de Mallorca	6	1932, 1946, 1950, 1953, 1992, 1998
	Inca	1	1953
	Lluchmayor	1	2021
BARCELONA	Barcelona	37	1914, 1915, 1916, 1917, 1919, 1923, 1924, 1925, 1929, 1931, 1934, 1936, 1939, 1943, 1945, 1946, 1949, 1950, 1952, 1953, 1955, 1958, 1959, 1962, 1963, 1964, 1965, 1966, 1972, 1982, 1986, 1988, 1989, 2002, 2016, 2019, 2021
	Arenys de Mar	1	1987
	Badalona	2	2016, 2021
	Castelldefels	2	2010, 2021
	Esplugues de Llobregat	1	1996
	Gelida	1	1989
	Mollet del Vallés	1	2020
	Premià de Mar	1	1997
	Pineda de Mar	1	2020



<u>Provincia</u>	<u>Población</u>	<u>Nº veces</u>	<u>Años</u>
	Sallent	1	2021
	San Pol de Mar	1	2005
	Premià de Mar	1	1997
	Pineda de Mar	1	2020
	Sallent	1	2021
	San Pol de Mar	1	2005
	San Vicenç de Castellet	1	2016
	Terrassa	1	2009
	Vilanova del Camí	1	2020
BURGOS	Burgos	1	2021
	Roa de Duero	1	1998
CÁCERES	Plasencia	1	2021
CÁDIZ	Cádiz	1	1931
	Algeciras	2	1919, 2016
	Conil de la frontera	1	2016
	Jerez de la Frontera	5	1940, 1945, 1946, 2016, 2021
	Línea de la Concepción	2	1912, 1934
	Los Barrios	1	1956
	Medina Sidonia	1	1958
	Vejer de la Frontera	1	2021
CANTABRIA	Santander	5	1921, 1982, 1996, 2002, 2020
	Laredo	1	2021
CASTELLÓN	Castellón	2	2008, 2016
	Vall de Uxo	1	2016
CIUDAD REAL	Ciudad Real	1	1984
	Sta. Cruz de Mudela	1	1995
CEUTA	Ceuta	2	1928, 1962
CÓRDOBA	Córdoba	2	1964, 1997
A CORUÑA	A Coruña	2	1998, 2016
	As Pontes	1	2021
	Ferrol	1	2007
	Rianxo	1	2020
CUENCA	Tarancón	1	2020
GIRONA	Girona	1	2021
	Lloret de Mar	1	2021
	Porqueres	1	1996
	Ripoll	1	1998
GRANADA	Granada	5	1966, 1972, 2002, 2016, 2021
	Castril de la Peña	1	1999
	Loja	1	2021
	Zafarraya	1	2021



<u>Provincia</u>	<u>Población</u>	<u>Nº veces</u>	<u>Años</u>
GIPUZKOA	San Sebastián	8	1923, 1927, 1930, 1944, 1963, 1972, 2020, 2021
	Azcoitia	1	1995
	Oñate	1	1963
	Pasai Antxo	1	2016
HUELVA	Huelva	1	1987
JAÉN	Jaén	2	1982, 1995
	Baeza	1	1934
	La Carolina	1	1924
	Linares	1	1962
	Marmolejo	1	1956
	Úbeda	1	1996
LEÓN	León	4	1963, 1985, 1987, 2021
	Astorga	1	1959
	Villamañán	1	1999
	Ponferrada	1	2013
	Puente de Villarente	1	2021
	Veguellina de Órbigo	1	2020
LLEIDA	Lleida	3	1996, 2016, 2020
	Sort	2	1994, 1996
	Tremp	1	1998
LUGO	Lugo	1	1955
	Burela	1	2021
	Mondoñedo	1	1987
	Monforte de Lemos	1	2014
	Quiroga	1	2016
	San Clodio	1	2016
NAVARRA	Pamplona	1	1945
	Castejón	1	1916
MADRID	Madrid	43	1909, 1914, 1917, 1918, 1919, 1922, 1924, 1926, 1927, 1929, 1930, 1933, 1935, 1947, 1948, 1950, 1951, 1953, 1955, 1957, 1958, 1959, 1962, 1964, 1965, 1966, 1967, 1971, 1972, 1977, 1982, 1986, 1987, 1991, 1995, 1999, 2002, 2003, 2004, 2011, 2016, 2020, 2021
	Alcobendas	1	1999
	Alcorcón	1	2013
	Getafe	2	1956, 2021
	Leganés	1	2015
	Parla	2	2013, 2021
	Torrejón de Ardoz	1	2020



<u>Provincia</u>	<u>Población</u>	<u>Nº veces</u>	<u>Años</u>
MÁLAGA	Málaga	5	1919, 1987, 2002, 2016, 2021
	Alhaurín de la Torre	1	2021
	Antequera	1	1910
	Coín	1	1946
	Estepona	1	2021
	Torremolinos	1	2016
	Vélez Málaga	1	1970
MURCIA	Murcia	4	1936, 1942, 1982, 2013
	Alhama de Murcia	1	2016
	Archena	1	1956
	Cartagena	2	1961, 1989
	Ceutí	1	1998
	Las Torres de Cotillas	1	2006
	Lorca	1	2020
	Sangonera La Seca	1	2021
OURENSE	Ourense	1	1987
PALENCIA	Palencia	3	1959, 1987, 1989
	Barruelo de Santullán	1	1996
LAS PALMAS	Las Palmas de G. Canaria	5	1955, 1975, 1987, 1990, 2020
	Gáldar	1	2021
PONTEVEDRA	Mondariz	1	2021
	Pontecesures	1	2016
	O Porriño	1	2021
	Tomiño	1	2021
	Vigo	1	1986
	Vilagarcía de Arosa	1	1976
LA RIOJA	Logroño	4	1972, 1982, 1997, 2022
	Haro	1	2021
SALAMANCA	Salamanca	3	1925, 1930, 2016
	Tordillos	1	2016
S. C. TENERIFE	Santa Cruz de Tenerife	2	1966, 2021
	Buena Vista del Norte	1	2013
	Garachico	1	1999
	La Orotava	1	2016
	Puerto de la Cruz	1	1997
	Rosario	1	2016
SEGOVIA	Segovia	1	1916
SEVILLA	Sevilla	10	1913, 1941, 1949, 1950, 1955, 1959, 1962, 1968, 1980, 1996



<u>Provincia</u>	<u>Población</u>	<u>Nº veces</u>	<u>Años</u>
SORIA	Cazalla de la Sierra	1	1929
	Coria del Río	1	1998
	Soria	1	1997
	Almazán	1	2021
TARRAGONA	S. Leonardo de Yagüe	1	2012
	Tarragona		
	Amposta	1	1998
TERUEL	Deltebre	1	1998
	Teruel	2	1963, 1983
TOLEDO	Alcañiz	1	1987
	Toledo	2	1958, 1965
VALENCIA	Quintanar de la Orden	1	2020
	Villa de Don Fadrique	1	2020
	Valencia	15	1917, 1922, 1923, 1938, 1940, 1945, 1953, 1954, 1962, 1963, 1972, 1973, 1982, 1995, 2021
	Alaquàs	1	2021
VALLADOLID	Cuart de Poblet	1	1998
	Gandía	1	2000
	L`Elia	1	2021
	La Pobla de Farnalls	1	2021
	Manises	2	2020, 2021
	Masamagrell	1	1974
	Picanya	1	2021
	Simat de la Valldigna	1	2020
	Sueca	1	1956
	Torrent	2	2017, 2021
	Xàtiva	1	2021
	Valladolid	3	1920, 1986, 2002
	Medina de Rioseco	1	2007
	BIZKAIA	Bilbao	19
Baracaldo		1	1998
Getxo		3	1982, 1986, 1998



<u>Provincia</u>	<u>Población</u>	<u>Nº veces</u>	<u>Años</u>
ZAMORA	Fermoselle	1	1908
	Satovenia	1	2021
ZARAGOZA	Zaragoza	6	1953, 1955, 1963, 1964, 1965, 2016
	Calatayud	1	2021
	Épila	1	1990



«EL NIÑO»
La Adoración de los Magos
Pieter Coecke Van Aelst
Museo Nacional del Prado





Los décimos de los Sorteos Extraordinarios de "El Niño" de los últimos 10 años



Sorteo Extraordinario de "Invierno" 14 de enero de 2023



Próximo Sorteo
Sorteo Extraordinario de "Invierno"
14 de enero de 2023

Se celebrará el próximo día **14 de enero de 2023** a las **13,00 horas**, desde el Salón de Sorteos de Loterías y Apuestas del Estado, por el sistema de Bombos Múltiples.

La emisión es de **10 series** de **100.000 billetes** cada una, al precio de **150 euros** el billete, dividido en décimos de **15 euros**. El total de la emisión es de **150.000.000 de euros**.

En total se distribuirán en **premios 105.000.000 de euros**.

Destacando los siguientes premios:

- Un **Primer Premio** de **1.500.000 euros** por serie.
- Un **Segundo Premio** de **300.000 euros** por serie.
- Un **Tercer Premio** de **150.000 euros** por serie.

Viñeta del décimo



SORTEO EXTRAORDINARIO DE EL NIÑO



6 DE ENERO

DEPARTAMENTO DE COMUNICACIÓN